📚 محاضرة 6 — Impairment (انخفاض قيمة الأصل)

▼ Made By : Ahmed Tamer

▼ تمهيد المحاضرة

يا صديقي، إحنا في المحاضرات اللي فاتت اتكلمنا عن:

- **المحاضرة 1 و 2:** إزاي نشتري الأصل ونحسب تكلفته
- **المحاضرة 5:** إزاي نتعامل مع المصاريف اللي بتيجي بعد الشراء — إصلاحات وتحسينات

دلوقتي في المحاضرة دي هنتكلم عن موقف مختلف خالص.

تخيل معايا الموقف ده 👇

عندك ماكينة في مصنعك، سجّلتها في دفاترك بـ **8 مليون جنيه**. بس فجأة حصل حريق في المنطقة، أو حصلت أزمة اقتصادية، أو الحكومة غيّرت قانون — وقيمة الماكينة دي في السوق بقت **4 مليون بس!**

السؤال اللي بيطرح نفسه: هنفضل نسجّلها في دفاترنا بـ 8 مليون؟

الإجابة: **لأ بالظبط!** ده مش صح محاسبياً. الـ GAAP بتقول لازم نعترف بالخسارة دي ونسجّلها فوراً.

ده اللي بنسميه **Impairment** — وهو موضوع المحاضرة دي كلها.

المحاضرة ماشية بالترتيب ده:

1. تعريف الـ Impairment وإيه الأسباب اللي بتخليه يحصل
2. إزاي نعرف إن في Impairment حصل فعلاً — عن طريق اختبار بسيط
3. إزاي نحسب الخسارة ونسجّلها في الدفاتر
4. إزاي نحسب الاستهلاك الجديد بعد الـ Impairment
5. مثالين عمليين — واحد مفيهوش Impairment وواحد فيه

يلا نبدأ بالتفصيل!

---

created with craft

الجزء الأول: تعريف الـ Impairment وأسبابه

Impairment

- It is a sudden and significant decrease in the value of the asset

- When the carrying value of an asset is not recoverable, a company records a write-off referred to as an impairment

- Events leading to impairment:

1. Decrease in the market value of an asset
2. Change in the manner in which an asset is used
3. Adverse change in legal factors or in the business climate
4. An accumulation of costs in excess of the amount originally expected to acquire or construct an asset
5. A projection or forecast that demonstrates continuing losses associated with an asset

---

الشرح :

أولاً: الـ Impairment إيه بالظبط؟

الـ Impairment هو انخفاض **مفاجئ وكبير** في قيمة الأصل — مش الانخفاض العادي اللي بيحصل من الاستهلاك اللي إحنا بنحسبه كل سنة.

عشان الفرق يبقى واضح أكتر، خلينا نقارن بين الاتنين:

	Depreciation	Impairment
نوع الانخفاض	عادي ومتوقع بمرور الوقت	مفاجئ وغير متوقع
سببه	الاستخدام والتقادم الطبيعي	حدث معين غير عادي
بيتحسب إمتى	كل سنة بانتظام	لما يحصل الحدث بس
بيتحدد إزاي	بناءً على العمر الافتراضي اللي حددناه	بناءً على القيمة الحقيقية في السوق

created with craft

لما يحصل Impairment Loss بس	كل Depreciation Expense سنة	التسجيل

ثانياً: الـ Carrying Value إيه؟

لما بيقول "carrying value is not recoverable" — الـ Carrying Value ده اسم تاني لـ **Book Value** يعني:

Carrying Value (Book Value) = Cost – Accumulated Depreciation

يعني القيمة اللي الأصل مسجّل بيها في دفاترنا دلوقتي.

لما بيقول "not recoverable" يعني الشركة مش هتقدر تسترد الفلوس دي من الأصل — سواء من تشغيله أو بيعه.

ثالثاً: الأسباب الخمسة للـ Impairment

السبب 1: Decrease in the market value of an asset

يعني قيمة الأصل في السوق انخفضت فجأة بشكل كبير وغير طبيعي.

مثال : عندك أرض في منطقة معينة سجّلتها بـ 10 مليون. بسبب أزمة عقارية أو إن المنطقة دي بقت غير مرغوبة، قيمتها في السوق وصلت لـ 4 مليون. ده انخفاض مفاجئ وكبير = Impairment.

السبب 2: Change in the manner in which an asset is used

يعني طريقة استخدام الأصل اتغيرت بشكل يأثر على قيمته الاقتصادية.

مثال: عندك ماكينة كانت شغالة 3 ورديات يومياً (24 ساعة). بسبب انخفاض الطلب، بقوا بيشغّلوها وردية واحدة بس (8 ساعات). ده معناه الماكينة مش هتنتج نفس الكمية، وبالتالي قيمتها الاقتصادية انخفضت.

السبب 3: Adverse change in legal factors or in the business climate

created with craft

يعني حصل تغيير في القانون أو في بيئة الأعمال بشكل سلبي أثّر على الأصل.

مثال: شركة عندها ماكينات بتنتج نوع معين من البلاستيك. الحكومة أصدرت قانون بيحظر استخدام النوع ده. الماكينات دي بقت شبه عديمة القيمة — ده Impairment.

مثال تاني: شركة في قطاع معين وحصلت أزمة اقتصادية كبيرة في القطاع ده زي أزمة 2008 في العقارات.

السبب 4: An accumulation of costs in excess of the amount originally expected

يعني التكاليف الفعلية للأصل عدّت المتوقع بكتير جداً.

مثال: شركة بتبني مصنع جديد، كانت المتوقع إن يكلف 10 مليون. بسبب مشاكل في البناء والتأخير، الفعلي وصل لـ 25 مليون. ده علامة خطيرة إن في مشكلة في الأصل ده.

السبب 5: A projection or forecast that demonstrates continuing losses

يعني التوقعات المستقبلية بتقول إن الأصل ده هيفضل يسبب خسائر.

مثال: شركة عندها فرع بيخسر 5 سنين متتالية ومحدش شايف إنه هيتحسن — ده معناه الأصول بتاعة الفرع ده فيها Impairment.

الجزء الثاني: إزاي نعرف في Impairment حصل؟

When one or more of the above events indicates impairment, we do the following steps:

1. Review events or changes in circumstances for possible impairment.
2. If the review indicates a possible impairment, apply the **recoverability test**. If the sum of the expected future net cash flows from the long-lived asset is **less than** the carrying amount of the asset, an impairment has occurred.

created with craft

3. Assuming an impairment, the impairment loss is the amount by which the **carrying amount of the asset exceeds the fair value** of the asset. The fair value is the market price or the present value of expected future net cash flows.

الشرح :

عشان نعرف في Impairment حصل ولا لأ، بنعمل **3 خطوات بالترتيب:**

الخطوة 1: المراجعة — Review

أول حاجة بنسأل نفسنا: هل حصل أي حدث من الأسباب الخمسة اللي فوق؟

لو الإجابة **لأ** → مفيش داعي نكمل، الأصل كويس وبنفضل نستهلكه عادي.

لو الإجابة **أيوه** → ننتقل للخطوة التانية.

الخطوة 2: الـ Recoverability Test — اختبار الاسترداد

ده هو **الاختبار الأساسي** اللي بيحدد في Impairment حصل فعلاً ولا لأ.

السؤال اللي بنسأله:

هل **إجمالي الـ Cash Flows المتوقعة** من الأصل في المستقبل أقل من **الـ Book Value** بتاعته دلوقتي؟

لو Expected Future Cash Flows < Book Value → في Impairment ✅

لو Expected Future Cash Flows ≥ Book Value → مفيش Impairment ❌

ليه بنقارن بالـ Cash Flows المتوقعة؟

لأن السؤال الحقيقي هو: هل الأصل ده قادر يغطى على تكلفته ولا لأ؟ لو الفلوس اللي هيجيبها في المستقبل أقل من قيمته في دفاترنا — يبقى إحنا سجّلناه بأكتر من قيمته الحقيقية، وده غلط محاسبياً. كدا مش هيقدر يغطى على التكاليف

تشبيه بسيط جداً:

created with craft

تخيل إنك اشتريت عربية بـ 100,000 جنيه وسجّلتها في دفاترك. دلوقتي لو بعت العربية دي أو أجّرتها هتجيب 60,000 جنيه بس. يعني مش قادر تسترد او تغطى الـ 100,000 — ده معناه في Impairment.

الخطوة 3: نحسب قيمة الـ Impairment Loss

لو ثبت إن في Impairment، دلوقتي نحسب الخسارة بالظبط:

Impairment Loss = Fair Value – Book Value

ملاحظة مهمة جداً: النتيجة هتبقى **سالبة دايماً** لأن الـ Fair Value أقل من الـ Book Value — يعني دي خسارة.

الـ Fair Value بتتحدد إزاي؟

الـ Fair Value هي القيمة العادلة للأصل — وبتتحدد بطريقتين:

- إما **سعر السوق** لو الأصل بيتباع في السوق
- أو **القيمة الحالية للـ Cash Flows المتوقعة** (Present Value)

الجزء الثالث: إزاي نسجل الـ Impairment والاستهلاك بعده؟

---

created with craft

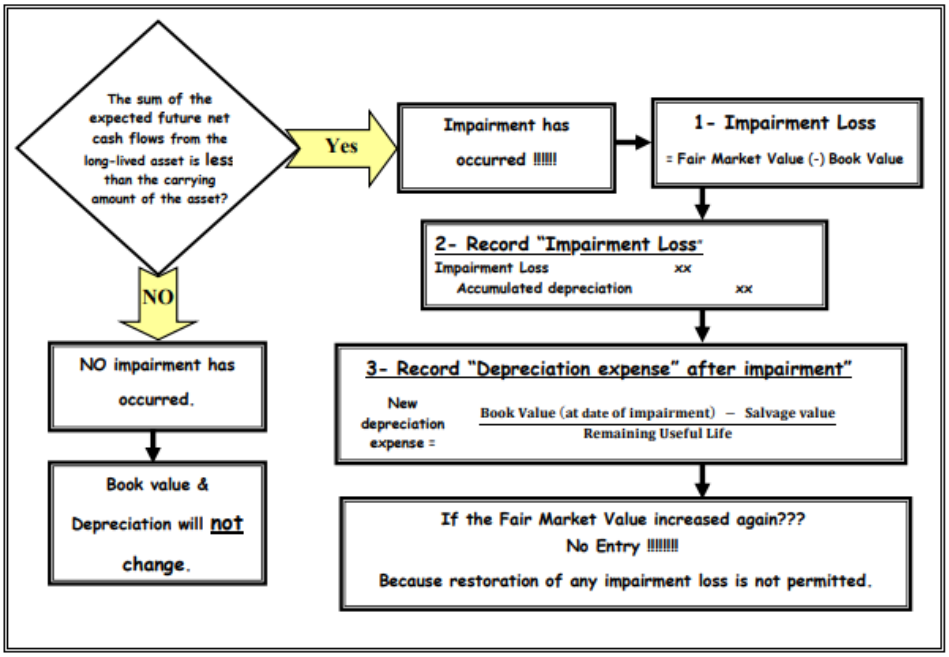

الشرح :

فى حالة ان فى Impairment :

الخطوة 1: نحسب الـ Impairment Loss

Impairment Loss = Fair Value – Book Value

مثال: لو Book Value = 8,000,000 والـ Fair Value = 4,800,000

Impairment Loss = 4,800,000 – 8,000,000 = (3,200,000)

يعني الشركة خسرت 3,200,000 في قيمة الأصل ده.

الخطوة 2: نسجل قيد الـ Impairment

DR	Impairment Loss	3,200,000
CR	Accumulated Depreciation	3,200,000

ليه بنحط الخسارة في الـ Accumulated Depreciation ومش بنخصم من الأصل مباشرة؟

عشان الأصل نفسه (Cost) بيفضل زي ما هو في الدفاتر. اللي بيتغير هو الـ Accumulated Depreciation — بتزيد بمقدار الخسارة عشان الـ Book Value تتناقص وتوصل للـ Fair Value.

created with craft

يعني بعد القيد ده:

Book Value الجديدة = Cost – Accumulated Depreciation الجديدة

= 10,000,000 – (2,000,000 + 3,200,000)

= 10,000,000 – 5,200,000

= 4,800,000 ✅ (= Fair Value)

شايف؟ الـ Book Value بقت بالظبط زي الـ Fair Value — ده المطلوب!

الخطوة 3: نحسب الاستهلاك الجديد بعد الـ Impairment

بعد ما سجّلنا الـ Impairment، الأصل دلوقتي عنده **Book Value جديدة أقل**. فلازم نحسب استهلاك جديد على أساس الـ Book Value الجديدة دي.

$$\text{New depreciation expense} = \frac{\text{Book Value (at date of impairment)} - \text{Salvage value}}{\text{Remaining Useful Life}}$$

ملاحظة: الـ Remaining Useful Life بتفضل زي ما هي — مش بتتغير بسبب الـ Impairment.

نقطة مهمة جداً: لو قيمة الأصل ارتفعت تاني؟

> **If the Fair Market Value increased again??? → No Entry!!!**
>
> **Because restoration of any impairment loss is not permitted.**

يعني لو بعد ما سجّلنا الـ Impairment، قيمة الأصل في السوق ارتفعت تاني — **مش بنسجل أي قيد خالص!**

ليه؟

لأن الـ GAAP بتقول صراحة: **مش مسموح نرجّع أي Impairment Loss سجّلناه قبل كده.**

تشبيه: زي ما لو كسرت إيدك وعملتها جبس — حتى لو شُفيت تماماً بعدين، الألم اللي حصل مش ممكن ترجعه. الـ Impairment اللي سجّلناه بيفضل في الدفاتر ومش بنغيّره.

created with craft

مثال 1: حالة مفيهاش Impairment

Ex 1- Presented below is information related to equipment owned by ABC Company at December 31, 2020:

Cost: $10,000,000

Accumulated depreciation to date (2 years): $2,000,000

Expected future net cash flows: $8,500,000

Fair value: $4,800,000

Assume that ABC will continue to use this asset in the future. As of December 31, 2020, the equipment has a remaining useful life of 8 years.

Instructions:

(a) Prepare the journal entry (if any) to record the impairment of the asset December 31, 2020

(b) Prepare the journal entry to record depreciation expense for 2021

الشرح خطوة خطوة:

أول حاجة: نفهم البيانات اللي عندنا

البيان	القيمة	معناه
Cost	10,000,000	تكلفة الأصل الأصلية
Accumulated Depreciation	2,000,000	إجمالي الاستهلاك اللي اتحسب لحد دلوقتي (سنتين)
Expected Future Cash Flows	8,500,000	الفلوس اللي الأصل ده متوقع يجيبها في المستقبل

created with craft

Fair Value	4,800,000	قيمة الأصل الحقيقية في السوق دلوقتي
Remaining Useful Life	8 سنين	الباقي من العمر الافتراضي

الخطوة 1: نحسب الـ Book Value

Book Value = Cost – Accumulated Depreciation
= 10,000,000 – 2,000,000
= 8,000,000

يعني الأصل مسجّل في دفاترنا دلوقتي بـ **8,000,000**.

الخطوة 2: نعمل الـ Recoverability Test

بنقارن الـ Expected Future Cash Flows بالـ Book Value:

Expected Future Cash Flows = 8,500,000

Book Value = 8,000,000

هل الـ Cash Flows أقل من الـ Book Value؟

8,500,000 > 8,000,000

لأ! الـ Cash Flows **أكبر** من الـ Book Value — يعني الأصل قادر يغطى تكلفته.

✅ **إذن: مفيش Impairment!**

> **Solution:**
>
> Book Value = Cost – Accumulated dep. = 10,000,000 – 2,000,000 = 8,000,000
>
> Future net cash flows Book value
>
> 8,500,000 8,000,000

created with craft

There is no impairment loss.

The depreciation for years 2020 & 2021 will still as it is.

Depreciation expense 1,000,000

Accumulated depreciation 1,000,000

الخطوة 3: الاستهلاك بيفضل زي ما هو

بما إن مفيش Impairment — الاستهلاك بيفضل زي ما هو بالظبط.

نحسب الاستهلاك السنوي:

Annual Depreciation = Accumulated Depreciation ÷ عدد السنين
= 2,000,000 ÷ 2
= 1,000,000 في السنة

قيد الاستهلاك لسنة 2021:

DR Depreciation Expense 1,000,000
CR Accumulated Depreciation 1,000,000

ملاحظة مهمة على المثال ده:

لاحظ إن الـ Fair Value = 4,800,000 وهي **أقل** من الـ Book Value = 8,000,000. ممكن حد يقول: يعني مش المفروض في Impairment؟

الإجابة: **لأ!** لأن الـ Fair Value مش هي اللي بنقارن بيها في الـ Test. إحنا بنقارن الـ **Expected Future Cash Flows** بالـ Book Value. والـ Cash Flows (8,500,000) أكبر من الـ Book Value (8,000,000) — يعني مفيش Impairment.

الـ Fair Value بنستخدمها بس لو ثبت إن في Impairment فعلاً — عشان نحسب قيمة الخسارة.

مثال 2: حالة فيها Impairment

---

created with craft

Ex2- Presented below is information related to equipment owned by XYZ Company at December 31, 2020:

Cost: $10,000,000

Accumulated depreciation to date: $2,000,000

Expected future net cash flows: $7,000,000

Fair value: $4,800,000

Assume that Jana will continue to use this asset in the future. As of December 31, 2020, the equipment has a remaining useful life of 6 years.

Instructions:

(a) Prepare the journal entry (if any) to record the impairment of the asset at December 31, 2020

(b) Prepare the journal entry to record depreciation expense for 2021

(c) The fair value of the equipment at December 31, 2022, is $5,100,000. Prepare the journal entry (if any) necessary to record this increase in fair value

---

الشرح خطوة خطوة:

أول حاجة: نفهم البيانات

البيان	القيمة	الفرق عن المثال 1
Cost	10,000,000	نفس
Accumulated Depreciation	2,000,000	نفس
Expected Future Cash Flows	7,000,000	اتغيرت! بقت أقل
Fair Value	4,800,000	نفس
Remaining Useful Life	6 سنين	اتغيرت! بقت أقل

---

created with craft

الخطوة 1: نحسب الـ Book Value (a)

Book Value = Cost – Accumulated Depreciation
= 10,000,000 – 2,000,000
= 8,000,000

الخطوة 2: نعمل الـ Recoverability Test

Expected Future Cash Flows = 7,000,000

Book Value = 8,000,000

هل الـ Cash Flows أقل من الـ Book Value؟

7,000,000 < 8,000,000

أيوه! الـ Cash Flows **أقل** من الـ Book Value — يعني الأصل مش قادر يسترد تكلفته.

إذن: في Impairment! ✅

الخطوة 3: نحسب الـ Impairment Loss

Impairment Loss = Fair Value – Book Value
= 4,800,000 – 8,000,000
= (3,200,000) خسارة

يعني الشركة خسرت **3,200,000** في قيمة الأصل ده.

الخطوة 4: نسجل القيد

Entry (a):

Impairment Loss — Equipment 3,200,000

Accumulated Depreciation — Equipment 3,200,000

---

created with craft

بعد القيد ده، الأصل بيبقى عامل إزاي في الدفاتر؟

Cost = 10,000,000

Accumulated Depreciation Old = 2,000,000

▼ Impairment Loss = 3,200,000

Accumulated Depreciation New= 5,200,000

Book Value New= 10,000,000 – 5,200,000 = 4,800,000

شايف؟ الـ Book Value بقت بالظبط **4,800,000** = الـ Fair Value ✅

ده المطلوب — إن الأصل يتسجل بقيمته الحقيقية.

الخطوة 5: نحسب الاستهلاك الجديد بعد الـ Impairment (b)

دلوقتي الأصل عنده Book Value جديدة = 4,800,000 وباقي عمره 6 سنين.

Solution (b):

Accumulated depreciation = 2,000,000 + 3,200,000 = 5,200,000

Book Value = 10,000,000 – 5,200,000 = 4,800,000 (fair value)

New depreciation expense = (4,800,000 – 0) ÷ 6 = **800,000**

- New depreciation expense = $\frac{\text{Book Value} - \text{Salvage Value}}{\text{Remaining Useful Life}} = \frac{4{,}800{,}000 - 0}{4} = 1{,}200{,}000$

قيد الاستهلاك لسنة 2021:

DR Depreciation Expense 800,000
CR Accumulated Depreciation — Equipment 800,000

ليه الاستهلاك بقى 800,000 بدل ما كان 1,000,000؟

لأن الـ Book Value بقت أقل من 8,000,000 بقت 4,800,000. فطبيعي الاستهلاك السنوي يقل هو كمان.

created with craft

الخطوة 6: لو قيمة الأصل ارتفعت تاني؟ (c)

The fair value of the equipment at December 31, 2022, is $5,100,000.

(c) No entry because restoration of any impairment loss is not permitted.

الـ Fair Value ارتفعت من 4,800,000 لـ 5,100,000. إيه اللي نعمله؟

لا شيء خالص! مش بنسجل أي قيد.

ليه؟

لأن الـ GAAP بتقول صراحة: **مش مسموح نرجّع أي Impairment Loss سجّلناه قبل كده تحت أي ظرف.**

حتى لو قيمة الأصل ارتفعت لـ 20 مليون — مش هنسجل أي حاجة. الخسارة اللي سجّلناها بتفضل في الدفاتر ومش بنغيّرها.

🎯 ملخص المحاضرة كاملة ▼

الـ Impairment ببساطة:

الخطوة 1: هل حصل حدث من الأسباب الخمسة؟
↓ أيوه

الخطوة 2: Expected Future Cash Flows < Book Value?
↓ أيوه ← في Impairment!

الخطوة 3: Impairment Loss = Fair Value – Book Value
↓

الخطوة 4: DR Impairment Loss / CR Accumulated Depreciation
↓

الخطوة 5: استهلاك جديد = Book Value الجديدة ÷ Remaining Life

وأهم قاعدة: لو قيمة الأصل ارتفعت تاني بعد الـ **No Entry** ← Impairment **خالص!** ✅

created with craft